O SEGREDO DO DISCOVER:

Checklist Rápido para Conteúdo Magnético e Milhares de Cliques!

Este checklist foi cuidadosamente elaborado para transformar sua produção de conteúdo, unindo a força de sua audiência com a inteligência dos algoritmos do Google Discover. Ele é a sua bússola para gerar milhares de cliques e alcançar novos patamares de visibilidade.

Baseado no nosso exclusivo **"Método Relevância Magnética"**, este guia prático oferece um passo a passo exato e acionável. Prepare-se para criar conteúdos que não apenas ranqueiam, mas engajam profundamente e ressoam com o seu público.

Seção 1: Compreendendo os Pilares da Relevância Magnética (e transformando-os em ações)

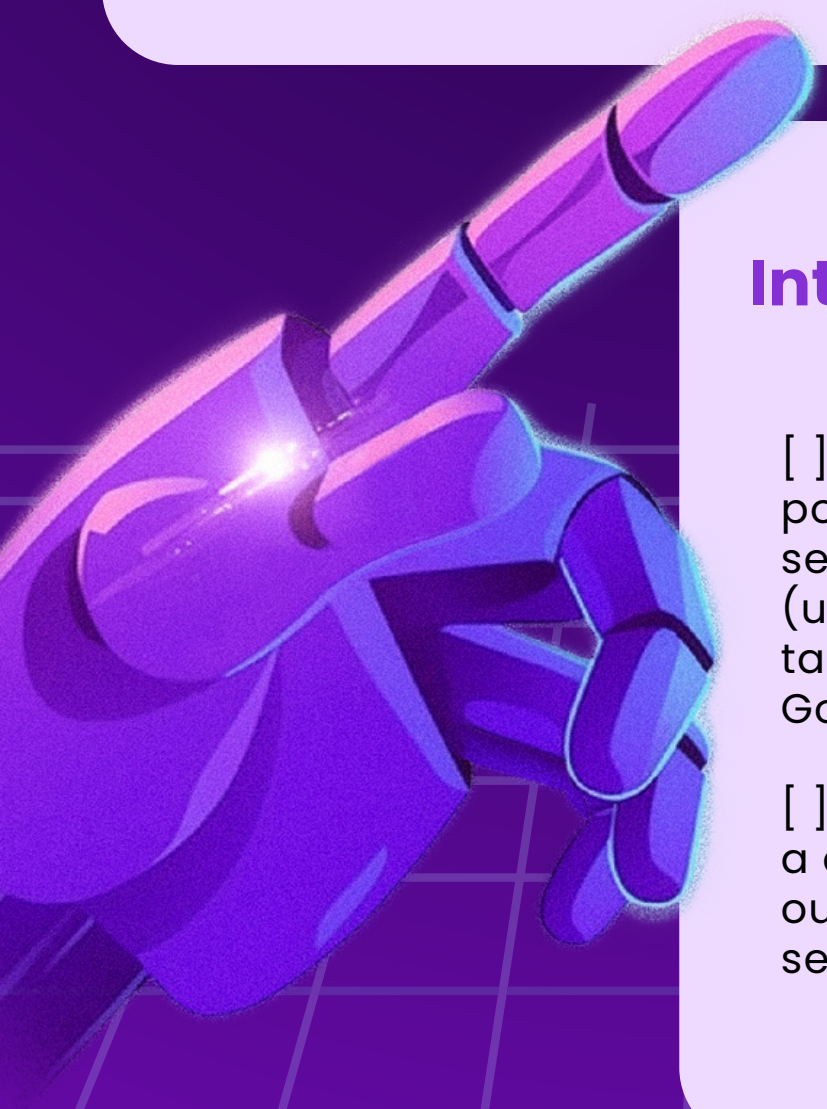

1.1 - Pilar 1: Intenção Profunda + Curiosidade

[ ] Pesquisar a "pergunta por trás da pergunta" do seu público
(usar "As pessoas também perguntam" do Google e outras fontes).

[ ] Identificar claramente a dor principal, o desejo ou a curiosidade que seu conteúdo resolverá.

[ ] Criar um título otimizado para CTR (Click-Through Rate) que prometa resolver essa dor ou despertar a curiosidade de forma irresistível.

[ ] Desenvolver uma introdução que "fisgue" o leitor imediatamente, estabelecendo uma conexão.

1.2 - Pilar 2: Qualidade Percebida e E-E-A-T na Prática

[ ] Citar fontes relevantes e confiáveis para embasar suas afirmações, demonstrando pesquisa e credibilidade.

[ ] Mostrar sua experiência ou a do autor/marca no assunto, reforçando a Expertise e Experiência.

[ ] Usar dados, estatísticas ou exemplos atuais para comprovar pontos e solidificar a Autoridade.

[ ] Incluir uma breve bio do autor (ou da equipe/marca) no artigo para reforçar a Autoridade e Expertise.

[ ] Garantir que a linguagem utilizada demonstre confiança e autoridade no tema abordado.

1.3 - Pilar 3: Storytelling para Engajamento

[ ] Integrar storytelling para SEO em seu texto, transformando dados e informações em narrativas envolventes.

[ ] Conectar-se emocionalmente com o leitor através de exemplos, analogias e cenários que ressoem.

[ ] Estruturar o conteúdo para manter a atenção do leitor (parágrafos curtos, subtítulos claros, bullet points, listas).

[ ] Focar em aumentar o "tempo na página" e a "profundidade de leitura", importantes sinais de engajamento do usuário.

Seção 2: Otimização Adicional para o Google Discover (Dicas Rápidas)

[ ] Garantir que as imagens sejam de alta qualidade, relevantes ao conteúdo e otimizadas para carregamento rápido.

[ ] Assegurar que o conteúdo seja "mobile-friendly", oferecendo uma excelente experiência em dispositivos móveis.

[ ] Considerar a natureza do "conteúdo evergreen" ao planejar tópicos, buscando temas de longa relevância para o Google Discover.

[ ] Escrever de forma natural, priorizando a leitura humana e evitando "keyword stuffing" (repetição excessiva de palavras-chave).

Seção 3: Validação e Ajustes Finais

[ ] Revisar o texto para clareza, concisão e fluidez, eliminando qualquer ambiguidade ou redundância.

[ ] Ler o conteúdo em voz alta para identificar frases que não soam naturais ou quebram o ritmo da leitura.

[ ] Verificar se o "SEO Copywriting" está a serviço da experiência do usuário, e não o contrário.

[ ] Confirmar que o conteúdo é verdadeiramente útil, resolve as dores do leitor e entrega o prometido no título.

Conclusão

Parabéns!

Ao seguir este "**Checklist Completo: O Método 'Relevância Magnética'**", você estará apto a criar conteúdos verdadeiramente magnéticos.

Conteúdos que atraem tanto pessoas quanto os algoritmos do Google, gerando os milhares de cliques e o reconhecimento que você busca.

Comece a aplicar hoje mesmo e veja seus resultados de SEO Copywriting decolarem.